Організаційна структура

ПрАТ «Вінницьке обласне підприємство автобусних станцій 10599»
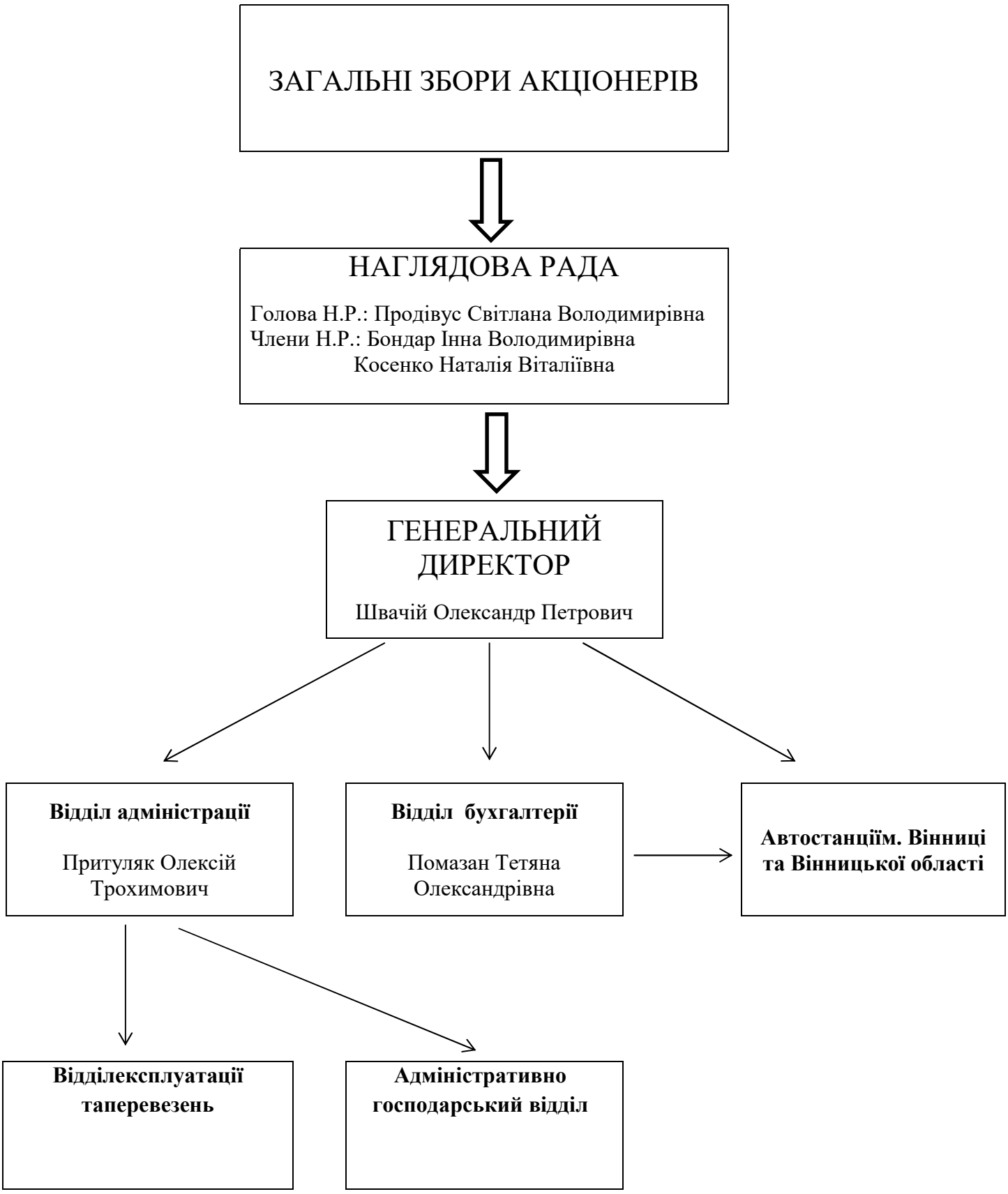
станом на 31.12.2023 рік